

INSTITUTO DE LA INFRAESTRUCTURA FÍSICA EDUCATIVA DEL ESTADO DE CHIAPAS

ORGANIGRAMA GENERAL

Vigencia a partir del 01 de octubre de 2009

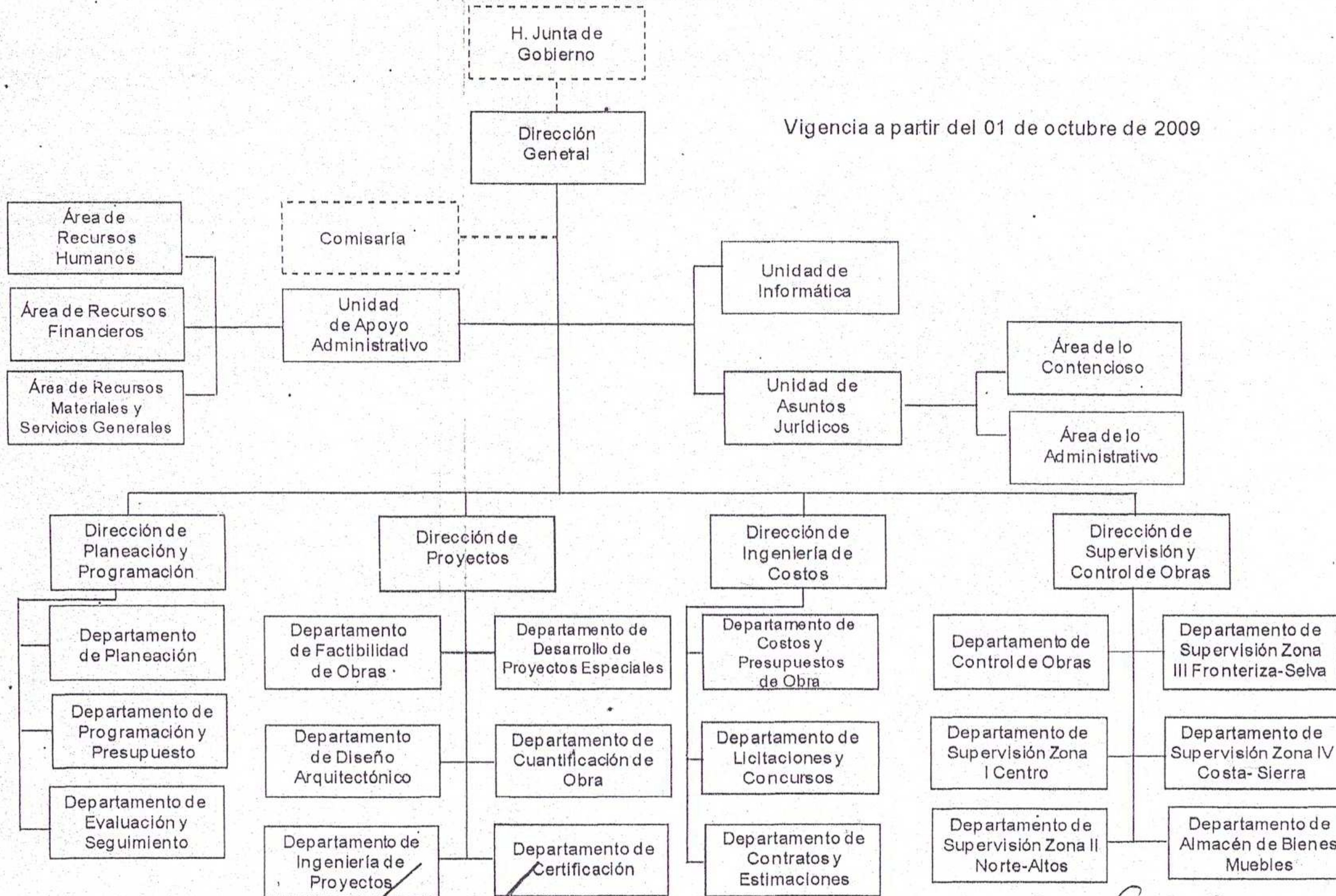

E. Chanona
 Lic. Eduardo José Chanona Solís
 Director General de Recursos Humanos de la
 Secretaría de Hacienda

A. Gordillo
 Lic. Amílcar Gordillo Castro
 Subsecretario de Administración de la Secretaría
 de Hacienda